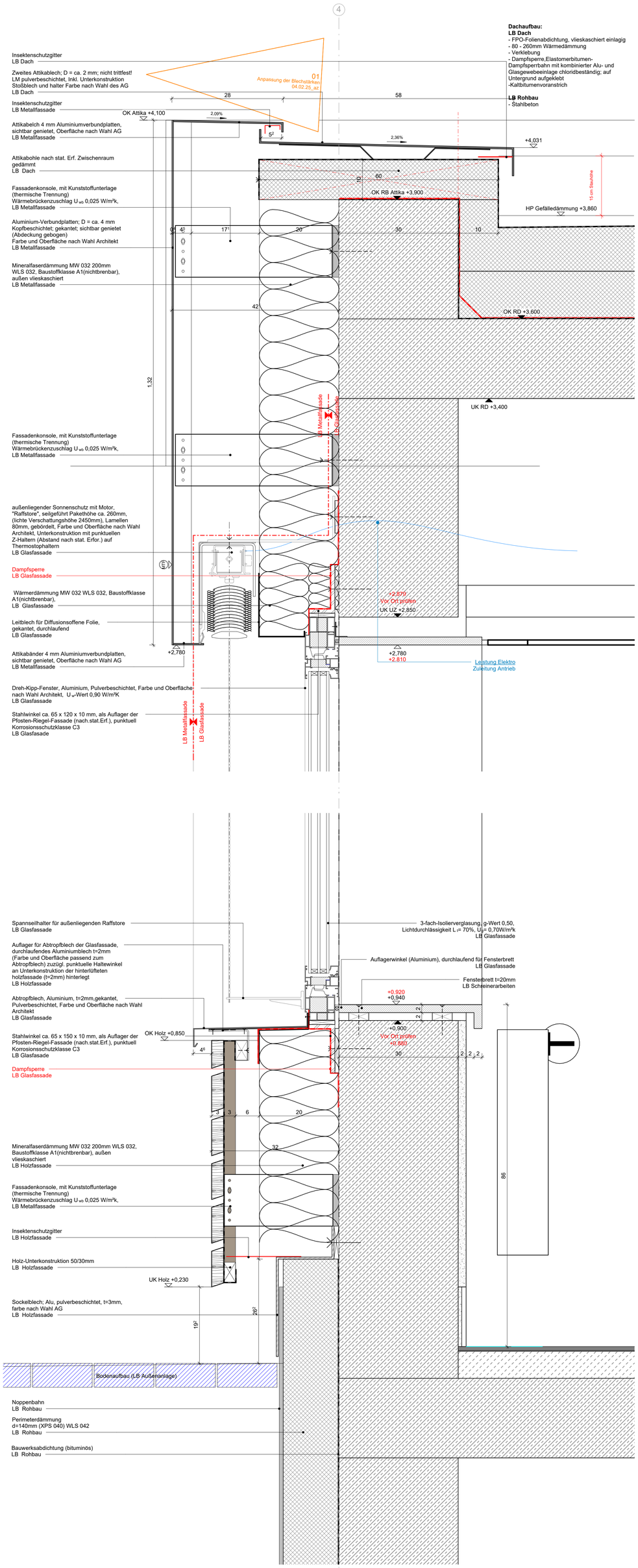

Fassadenschnitt_Verwaltungsbüro_Sonnenschutz
M 1 : 5

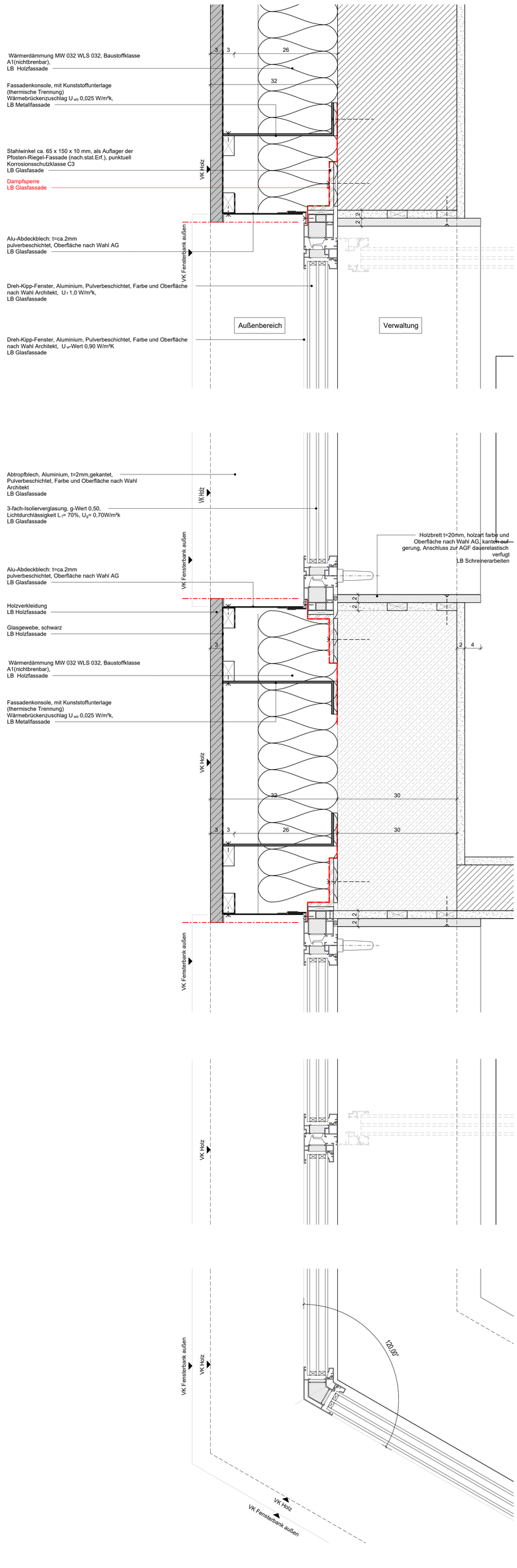

Grundriss
M 1 : 5

Anmerkungen

DER AUSFÜHRENDE IST VERPFLICHTET, DEN AUFTRAGGEBER AUF ETWAIGE UNSTIMMIGKEITEN DER AUSFÜHRUNGSUNTERLAGEN HINZUWEISEN (VOB/B,§3.3)

- Die Werkpläne sind nur im Zusammenhang mit den Plänen der beteiligten Fachingenieure gültig.
- Alle Masse sind auf der Baustelle verantwortlich zu prüfen und Differenzen der Bauleitung zu melden.
- Rohbautoleranzen sind zu berücksichtigen
- Die Masse sind in folgender Reihenfolge angegeben: Breite/ Hoehe (B/H) sowie Breite/ Tiefe/ Hoehe B/T/H)
- Türhöhen beziehen sich auf OK FFB
- Wandöffnungen, OK/UK UZ/-RD/-FD, UK Stahl-Träger, OK Brüstung, OK/UK WD beziehen sich auf OK RFB=+0.00=348.50
- Details sind nur nach Erteilung der Freigabe der jeweiligen Fachplaner gültig.

Index	Datum	Bearb.	Änderungen / Ergänzungen
01	13.02.25	az	Änderungensiehe Indexpfeile/Serverupload
00	19.12.24	az	Serverupload

PLANBEZEICHNUNG Planserver:

ARC-DT-XX-3103-5f01-A.7.3.103 Fassadenschnitt Büro

OK RFB =0.000=348,50 m ü.NN

Ausführungsplanung

Projekt: Siebentälertherme Herrenalb

Bauteil: Fassadenschnitt_Büro

Plan Nr.: A.7.3.103 Index: 01

Maßstab: 1:5 Datum: 16.09.2024

Größe: 841 x 841 mm Gezeichnet: az

Bauherr: Stadtwerke Bad Herrenalb GmbH
Bahnhofstraße 12
76332 Bad Herrenalb

4a Architekten GmbH
Hallstrasse 25
70376 Stuttgart
www.4a-architekten.de - kontakt@4a-architekten.de
Telefon +49-0711-3893000-0
Telefax +49-0711-389300-99